ФГАУ «НМИЦ
«МНТК «МИКРОХИРУРГИЯ ГЛАЗА»
им. акад. С.Н. Фёдорова» Минздрава России
Новосибирский филиал

ДИАБЕТИЧЕСКАЯ РЕТИНОПАТИЯ

К сосудистым осложнениям сахарного диабета относят диабетическую ретинопатию. Она занимает одно из первых мест среди причин, приводящих к полной потере зрения. Своевременное выявление и лечение на ранних стадиях диабетической ретинопатии дают возможность остановить прогрессирование сосудистых изменений на глазном дне.

Опасность диабетической ретинопатии состоит в том, что она чаще всего протекает бессимптомно. Ухудшение зрения появляется на поздних стадиях болезни, когда они уже в большинстве своем необратимы. Именно поэтому очень важно выявление диабетической ретинопатии на начальном этапе.

КАК ПРЕДОТВРАТИТЬ ПОТЕРЮ ЗРЕНИЯ ПРИ САХАРНОМ ДИАБЕТЕ?

Необходимо обратиться к офтальмологу сразу же (или как можно раньше) после установления диагноза «сахарный диабет». Чем дольше у вас сахарный диабет, тем выше вероятность развития серьезной глазной патологии.

Только регулярные осмотры у офтальмолога (не реже 1 раза в год) помогут вовремя обнаружить изменения на глазном дне, своевременно установить диагноз и провести необходимое лечение.

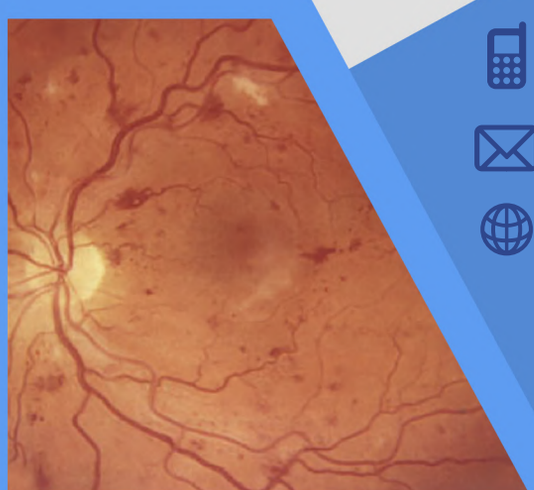

+7 (383) 209-00-44
post@mntk.nsk.ru
mntk-nsk.ru

КУДА ОБРАЩАТЬСЯ ПАЦИЕНТАМ С САХАРНЫМ ДИАБЕТОМ ДЛЯ ВЫЯВЛЕНИЯ ГЛАЗНОЙ ПАТОЛОГИИ?

Для пациентов с сахарным диабетом очень важно наблюдаться у офтальмологов, специализирующихся на патологии глазного дна (ретинологи) и имеющих необходимое диагностическое оборудование для проведения таких исследований.

В Новосибирском филиале ФГАУ «НМИЦ «МНТК «Микрохирургия глаза» им. акад. С.Н. Федорова» проводится полный спектр офтальмологического обследования на оборудовании последнего поколения, включая спектральную оптическую когерентную томографию с исследованием сосудов сетчатки в ангио режиме.

Своевременное обращение и применение современных методов лечения позволит сохранить пациенту зрение на долгое время!

КАК ЛЕЧИТЬ ДИАБЕТИЧЕСКУЮ РЕТИНОПАТИЮ?

ФГАУ «НМИЦ
«МНТК «МИКРОХИРУРГИЯ ГЛАЗА»
им. акад. С.Н. Фёдорова» Минздрава России
Новосибирский филиал

Лазерная коагуляция сетчатки в настоящее время является доказанным эффективным методом лечения диабетической ретинопатии.

Эта процедура, своевременно и квалифицированно выполненная на ранних стадиях диабетической ретинопатии, позволяет сохранить зрение у большинства пациентов.

В отделении лазерной хирургии Новосибирского филиала МНТК «Микрохирургия глаза» коагуляция сетчатки выполняется с помощью уникальной роботизированной лазерной системы Navilas и паттерн системы Pascal 532 нм.

Данные методики автоматизируют процесс нанесения лазерных коагулятов на сетчатку, повышая точность и эффективность процедуры. Это также позволяет сократить время проведения сеанса лазерного лечения. Кроме того, в арсенале клиники есть единственный в городе уникальный желтый лазер SUPRA 577 нм, который применяется даже при наличии отека в центральной зоне сетчатки и бережно работает в центральной макулярной зоне.

Адрес МНТК «Микрохирургия глаза» в Новосибирске:

630096, г. Новосибирск, ул. Колхидская, 10

ПРОЕЗД ОБЩЕСТВЕННЫМ ТРАНСПОРТОМ:

→ **от ЖД вокзала НОВОСИБИРСК-ГЛАВНЫЙ**

- автобус **55**
- маршрутное такси **12**

→ **от метро ПЛОЩАДЬ МАРКСА**

- автобусы **39, 57, 94**
- маршрутное такси **18**

МЫ НА КАРТАХ ГОРОДА